ANNEXE 1

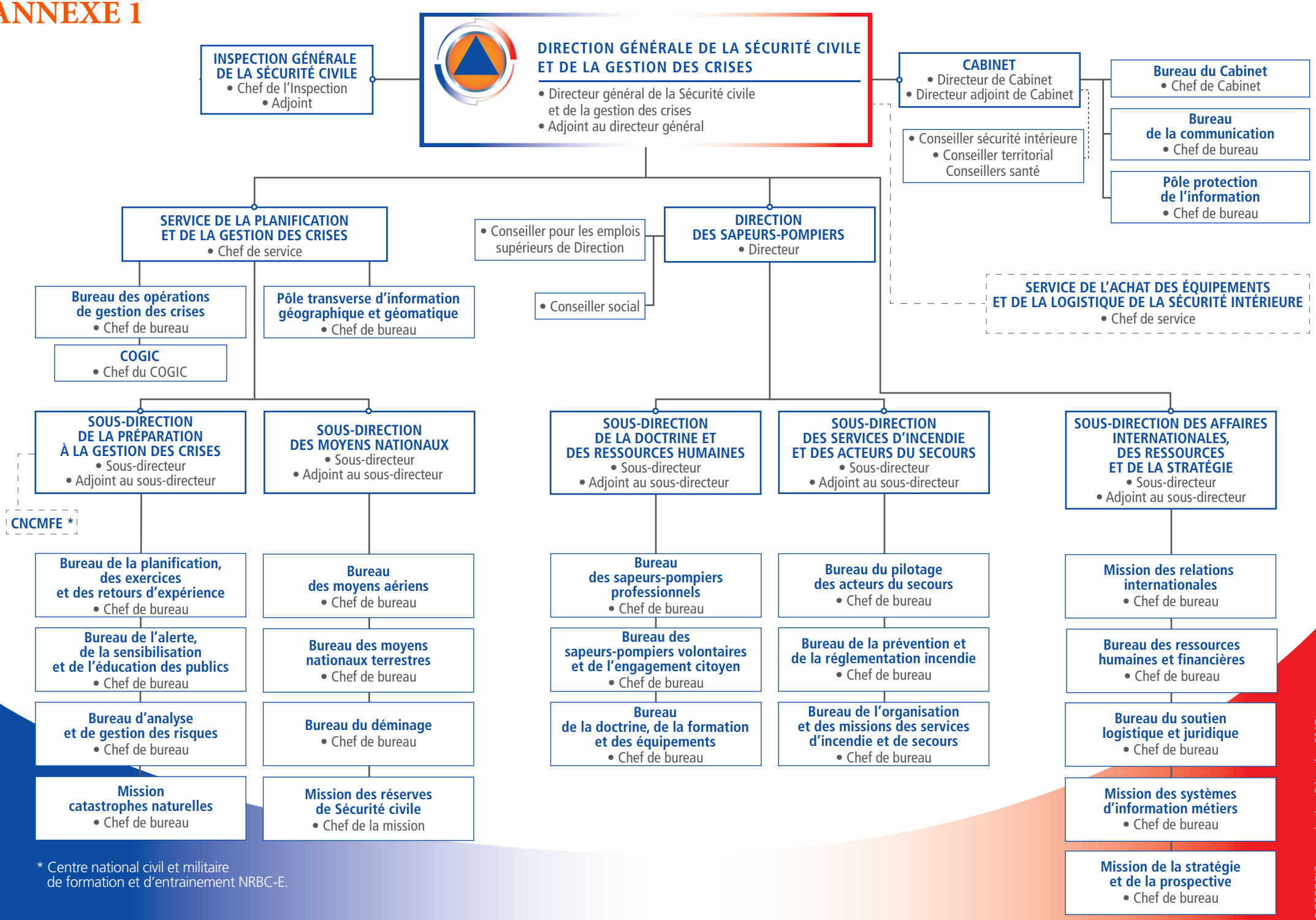

* Centre national civil et militaire de formation et d'entrainement NRBC-E.

• DGSCGC/Communication. Décembre 2017.